

전북대학교병원 건강관리센터는

최상의 검진서비스를
제공하기 위해
최선을 다하겠습니다.

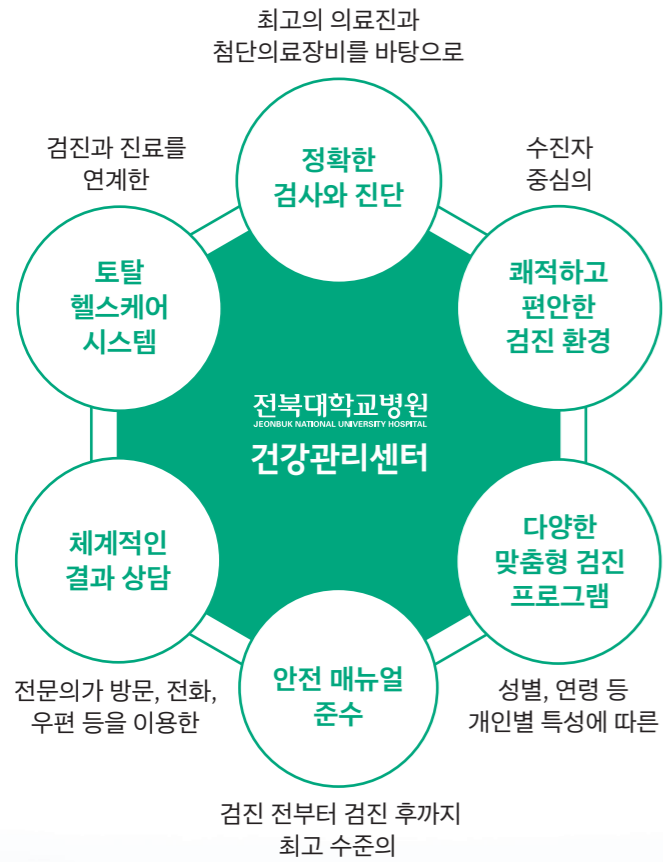

전북대학교병원 건강관리센터

54907 전라북도 전주시 덕진구 건지로 20, 암센터 1F
T. 063-250-1882, 1883, 2884 F. 063-250-1294
www.jbuh.co.kr

CT 촬영실		초음파실 ①	초음파실 ②	폐암질 관리센터	세척실	화장실(여)	화장실(남)	물품보관실
조정실		치과		프리미엄 라운지	회의실			
투시 촬영실 (ERCP)		안과 검진		대기 라운지	심전도실			
		골밀도 검사실		간호 스테이션 채혈·채뇨	진료실 ②			
내시경실	내시경실	유방 촬영실	탈의실 (여)	진료실 ①				
			탈의실 (남)	부인과 검진 대기실				
내시경 회복실		자동유방초음파실	대기 의자		청력 폐기능 검사	부인과 검진실		
		흉부촬영실			체성분 검사			



• 건강관리센터 내부 안내도 •

종합 검진

행복을 위한
최고의 선택

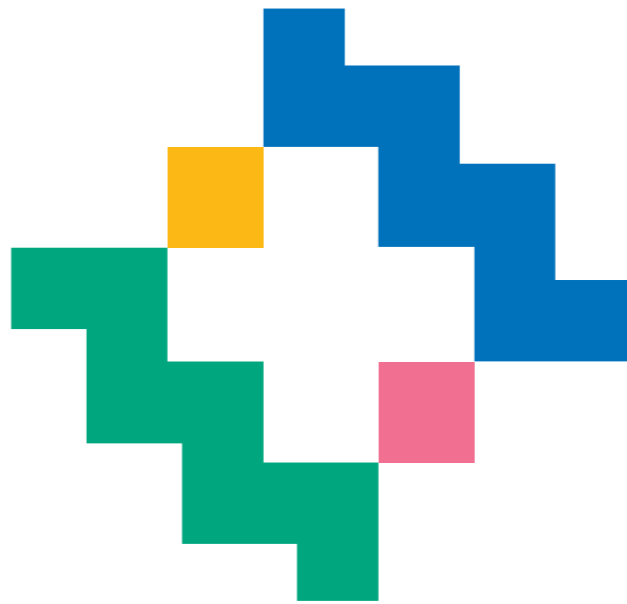

전북대학교병원 건강관리센터

건강은 건강할 때 지키는 것이 최선의 방법입니다.

1 건강 검진 절차

※ 유소견시 결과를 발송 전 연락드리오며 해당과 예약해드립니다.

- ① 예약
 - 전화 | 063-250-1882, 1883, 2884
 - 방문 | 병원암센터 1층 건강관리센터(접수실)
 - 인터넷 | <http://www.jbuh.co.kr>
- ② 접수
 - 접수창구에서 예약을 확인합니다.
 - 준비물품(건강문진표, 채변통)을 제출합니다.
 - 건강진단 비용을 결제(현금 및 신용카드)합니다.
- ③ 환복
 - 접수 후 탈의실로 이동해서서 검진복으로 갈아 입습니다.
 - 목걸이나 시계와 같은 장신구는 착용하지 않습니다.
 - 귀중품은 접수창구에 보관하시기 바랍니다
- ④ 검사진행
 - 직원의 1:1 안내로 검진을 진행합니다.
- ⑤ 결과상담
 - 방문 및 전화상담 | 검진 7일 후로 예약하시면 전문의와 상담 하실 수 있습니다.
 - 우편 | 최종 결과지는 건강진단 7일 이후 등기우편으로 발송되며, 8 ~ 10일 이내에 받아 보실 수 있습니다.

2 검진 전 주의사항

- 평소와 같은 생활을 하시고 심한 운동이나 음주는 피하세요.
- 저녁식사는 가볍게 드시고 저녁 8시 이후는 물 포함해서 금식하세요.
(대장내시경 있는 경우 별도의 안내 참조)
- 복용중인 약은 가급적 중지하시고 혈압약만 건강검진 당일 아침 6시에 소량의 물로 드세요.
- 복용중인 약이 있으시면 아래의 사항을 꼭 확인하고 오세요.
 - 아스피린 등 항혈전제를 복용중인 경우 담당의사와 상의 후 일주일 정도 복용하지 마세요.
 - 당뇨약을 복용중인 경우에는 메트포민(성분명) 약 복용유무를 확인하시고 CT검사 당일과 다음날 2일간 중단하셔야 합니다.
- 채변 | 대변용기 뚜껑의 스폰을 이용하여 5g(강낭콩 크기)정도를 담아오세요.
 - 대장내시경을 예약하신 분은 장정결제를 복용하기 전에 채취하시기 바랍니다.

3 검진 당일 준비사항

- 수면 내시경시 반드시 보호자를 동반해 주세요.(검사당일 자가운전이나 업무 불가)
- 금식 전날 저녁식사는 가볍게 드시고 8시부터 검사 당일 아침까지는 금식해 주세요.(대장내시경 있는 경우 별도의 안내 참조)
물, 약, 껌, 은단, 담배도 금해주세요.
- 여성분들은
 - 방사선검사는 태아에게 매우 위험하므로 반드시 임신여부를 확인하시기 바랍니다.
 - 생리중엔 결과가 다르게 나올수 있습니다. 생리기간동안 검진을 피해주시요.

*종합검진 시 국가검진 진행 가능합니다. *현재 금액에서, 주기적인 수가 인상 예정입니다.

기본 프로그램

10대·20대 기본 프로그램

450,000

문진 | 신체계측 | 체성분 | 혈액검사(혈액학, 적혈구침강속도, 혈액형, 간기능, 신장기능, 갑상선기능, 전해질, 혈당, 당화혈색소, 고지혈증검사, A·B·C형간염) 소변검사(당, 염증, 혈뇨, 단백뇨, 요침사현미경검사) | 안과(시력) | 청력
혈압 | 심전도 | 흉부촬영 | 폐기능검사 | 복부초음파(간, 담도계, 신장)

정밀 기본 프로그램

남성 700,000 | 여성 750,000

문진 | 신체계측 | 체성분 | 혈액검사(혈액학, 적혈구침강속도, 혈액형, 간기능, 신장기능, 갑상선기능, 전해질, 혈당, 당화혈색소, 고지혈증검사, A·B·C형 간염, 혈액점도, 비타민D, 종양표지자(간, 대장, 췌장), 류마티스인자, 통풍검사, C반응단백검사, 에이즈) | 소변검사(당, 염증, 혈뇨, 단백뇨, 요침사현미경검사) 안과검사(시력, 안압, 안저) | 치과검진(우식, 치석) | 청력 | 혈압 | 심전도
흉부촬영 | 폐기능검사 | 골밀도 | 복부초음파(간, 담도계, 신장)
일반위내시경 또는 위장촬영(선택1) **수면비용별도**

+ 남성 남성호르몬 | 전립선암 종양표지자

+ 여성 자궁경부암 액상세포진검사 | 유방촬영 | 난소암종양표지자

선택 기본검진에 선택검사를 추가할 수 있습니다.(선택검사만은 불가)

동맥경화	동맥경화도 검사	70,000
뇌졸중검사	뇌 MRA & MRI	1,060,000
	경동맥 초음파	180,000
심장검사	심혈관 CT	300,000
	심혈관칼슘스코어링 CT	150,000
	심장초음파	300,000
	운동부하검사	80,000
갑상선	갑상선기능검사(호르몬검사)	50,000
	갑상선초음파	150,000
유방검사	유방촬영	45,000
	유방초음파	180,000
부인과검사 여성	자궁경부암 액상세포진검사	60,000
	인유두종바이러스검사	70,000
	자궁경부확대촬영검사	60,000
	자궁난소초음파 검사	150,000
폐검사	난소나이측정(AMH)	130,000
	저선량흉부 CT	150,000
전립선검사	폐기능검사	20,000
	전립선암 종양표지자	25,000
	전립선 초음파	180,000

프리미엄 프로그램

골드 프리미엄

남성 4,010,000 | 여성 4,260,000

정밀 기본 프로그램

+ 전신암 PET-CT, 갑상선초음파, 저선량흉부 CT, 복부 CT, 대장내시경, 심혈관 CT, 심부전 혈액검사, 호모시스테인, 동맥경화도, 뇌 MRI & MRA, 경동맥초음파, 대변검사(잠혈), 우울척도검사

+ 남성 전립선초음파

+ 여성 유방초음파, 자궁난소초음파, 인유두종바이러스, 자궁경부확대촬영

다이아 프리미엄

남성 4,210,000 | 여성 4,460,000

정밀 기본 프로그램

+ 전신암 PET-CT, 갑상선초음파, 저선량흉부 CT, 복부CT, 대장내시경, 심장칼슘스코어 CT, 심장초음파, 운동부하검사, 심부전 혈액검사, 호모시스테인, 동맥경화도, 뇌 MRI & MRA, 경동맥초음파, 대변검사(잠혈), 우울척도검사

+ 남성 전립선초음파

+ 여성 유방초음파, 자궁난소초음파, 인유두종바이러스, 자궁경부확대촬영

소화기검사	위내시경(비수면)	70,000
	대장내시경(수면)	300,000
	복부 및 골반 CT	300,000
전신 암 CT	전신 PET-CT	1,150,000
기타	골밀도 검사(요추·대퇴)	80,000
	근감소증검사(체성분 분석)	100,000
	풍진항체검사	90,000
	우울척도검사(BDI)	30,000

국가검진 대상 대장패키지

550,000

국가검진	혈액검사(연도에 따라 항목 변동 있음), 폐X-ray, 대변검사(50세 이상), 위내시경(40세 이상), 유방촬영 및 자궁세포진검사(여성)
당뇨	당화혈색소, 심전도
암표지자검사	간암, 대장암, 췌장암, 전립선암(여성 난소암)
초음파	상복부초음파(다른 검사로 교체 가능 / 추가 금액 발생할 수 있음)
대장내시경	수면대장내시경(보호자 상주 필수)

정밀검진 프로그램

20·30대 정밀

남성 1,130,000 | 여성 1,340,000

10·20대 기본 프로그램

+ 복부 CT, 전선량흉부 CT, 갑상선초음파, 위내시경, 비타민D, 빈혈검사, 대변검사(잠혈), 우울척도검사

+ 여성 유방초음파, 풍진항체검사 또는 자궁경부암 액상세포진검사(택1)

암정밀

남성 1,520,000 | 여성 1,820,000

정밀 기본 프로그램

+ 복부 CT, 저선량흉부 CT, 갑상선초음파, 지단백, 호모시스테인, 심부전혈액검사, 대변검사(잠혈)

+ 남성 전립선초음파

+ 여성 여성 유방초음파, 인유두종바이러스, 자궁난소초음파, 자궁경부확대촬영

심혈관정밀

남성 1,520,000 | 여성 1,820,000

정밀 기본 프로그램

+ 심혈관 CT, 저선량흉부 CT, 갑상선초음파, 지단백, 호모시스테인, 심부전혈액검사, 대변검사(잠혈)

+ 남성 전립선초음파

+ 여성 유방초음파, 인유두종바이러스, 자궁난소초음파, 자궁경부확대촬영

심·폐정밀

1,700,000

정밀 기본 프로그램

+ 심혈관 CT, 저선량흉부 CT, 심장초음파, 운동부하검사, 경동맥초음파, 호모시스테인, 심부전혈액검사, 대변검사(잠혈)

뇌정밀

1,850,000

정밀 기본 프로그램

+ 뇌 MRI & MRA, 경동맥초음파, 지단백, 호모시스테인, 대변검사(잠혈), 우울척도검사

검사안내

각종 암과 다양한 질환에 대한 조기진단 및 예방을 위해 아래와 같은 검사가 권고됩니다.

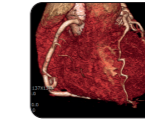

심혈관 3D CT

협심증과 심근경색의 주 원인이 되는 관상동맥 질환 검사

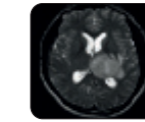

뇌 MRI(자기공명영상), 뇌 MRA(뇌혈관)

뇌의 초기 병변 및 뇌동맥류 등 혈관 기형, 뇌혈관 협착 조기진단



전신 PET CT

암 조기 발견, 전이 여부, 악성 여부와 정확한 위치의 판별, 치료방법 결정과 치료 후 반응 평가 및 재발 유무 평가



복부 CT

간, 담관, 담낭, 비장, 신장, 췌장의 병변 검사 및 위치 확인

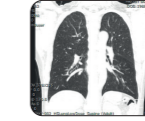

폐 CT

저선량 폐 CT는 방사능에 적게 노출되면서 폐암 조기 발견

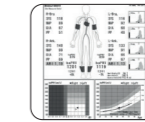

동맥경화도 검사

사지 혈관벽이 두꺼워지고 막혀있는 정도 검사

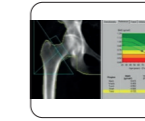

골밀도 검사

골다공증, 골결핍증, 골연화증 등의 대사성 뼈 질환 검사



자궁경부 확대 촬영

자궁경부암으로 진행되는 세포의 변화 과정 확인 (검진자가 자궁경부 모습 관찰 가능)



복부초음파

간, 담관, 담낭, 비장, 신장, 췌장의 형태적 이상 유무 확인



유방초음파

방사선 노출 없이 유방의 양성혹(섬유선종), 악성 혹(유방암), 염증성 병변(농양), 물혹(낭종) 등 검사



경동맥초음파

경동맥의 협착 및 혈류 상태를 검사하여 뇌경색(뇌졸중) 위험 예측

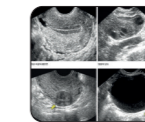

자궁난소초음파

초음파를 통해 자궁과 질, 난소와 주변 검사